CAPCOM

株式会社 カプコン
〒160 東京都新宿区歌舞伎町2-17-10
☎(03)205-0231(代)

CAP-MK

ファミリーコンピュータ・ファミコンは任天堂の商標です。

CAP-MK 03

任天堂 ファミリーコンピュータ

CAPCOM

# 取扱説明書

このたびは カプコン〝ファミリーコンピュータカセット・魔界村(CAP-MK)〟をお買い上げいただきまして、誠にありがとうございました。

ご使用の前に取扱い方、使用上の注意等、この「取扱説明書」をよくお読みいただき、正しい使用法で愛用ください。なお、この「取扱説明書」は大切に保管してください。

## 目次


1．使用上の注意……P1
2．コントローラー各部の名称と操作の説明……P2～3
3．遊び方……P4
4．魔界伝説……P5～13


## 1．使用上の注意

1）精密機器ですので、極端な温度条件下での使用や保管および強いショックを避けてください。　また絶対に分解しないでください。

2）端子部に手を触れたり、水にぬらすなど汚さないようにしてください。故障の原因となります。

3）シンナー・ベンジン・アルコール等の揮発油でふかないでください。

4）テレビ画面から、できるだけ離れてゲームをしてください。

5）長時間ゲームをする時は，健康のため約2時間ごとに10分～20分の小休止をしてください。

## 2．コントローラー各部の名称と操作の説明

●Ⅰコントローラー

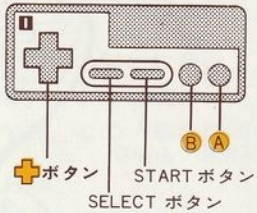


＊1人の場合はⅠコントローラーを使用してください。

＊2人の場合はⅠ・Ⅱコントローラーを使用してください。

●ボタン（PLAYERを操作します。）

- 左へ移動します。
- 右へ移動します。
- 階段を登ります。
- 階段を降りたり、しゃがんだりします。

Ⓐボタン
PLAYERがJUMPします。

Ⓑボタン
PLAYERが武器を投げます。

●SELECTボタン

このボタンを押すごとに マークが移動しますので、 希望するゲームにあわせてください。

※ゲーム中、SELECTボタンは、はたらきません。

●STARTボタン

このボタンを押すと、SELECTボタンでセットしたゲームが始まります。

※ポーズ機能
ゲーム中に押すと，ゲームが一時中断します。

## 3．遊び方

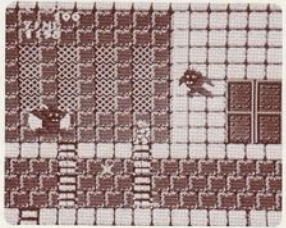

●ボーナス

敵の持っているツボからは武器の他に、キングや、石兵等が出ることがあります。それを拾うと得点になります。

●MISS

よろいを着用したPLAYERは、敵や敵の弾に当たると裸になり、もう一度当たるとMISSになり、1人失います。

又、画面右上のTIMEが0：00になると1人失います。

●隠れキャラ

各ステージには高得点となるもの、取ると不利になるものなど沢山の隠れキャラがあります。

又、敵によっては、効かない武器もあります。

魔界からの使者に 愛する姫を
さらわれてしまい 姫を助ける
ために 1人魔界へ向う騎士！
しかし 彼を待ちうける者は…

ウワッ
弾に当ると
裸になっちゃうよ！

ワッ！
パッ

ドリッ
つぼ

やったぁ
新たな
武器!!

ヤリ
剣
たいまつ
オノ
十字架
ツボの中には こんな武器も…

敵は まだまだ いるぞ！

やった！

姫を助けるまでには
6つの門がある。
のんびりしてられない
ぞ さらに前進だ！

ボーナス得点

ドル袋

石兵

キング

ボーナスもたくさんある、もちろんヤシチもあるよ。

ヤシチ

姫は、あそこに…

遂に大魔王との対決の時が来た！

待っててください
姫…

ついに 現われたな
大魔王め！
いくぞ!!
ガァー
エイ！

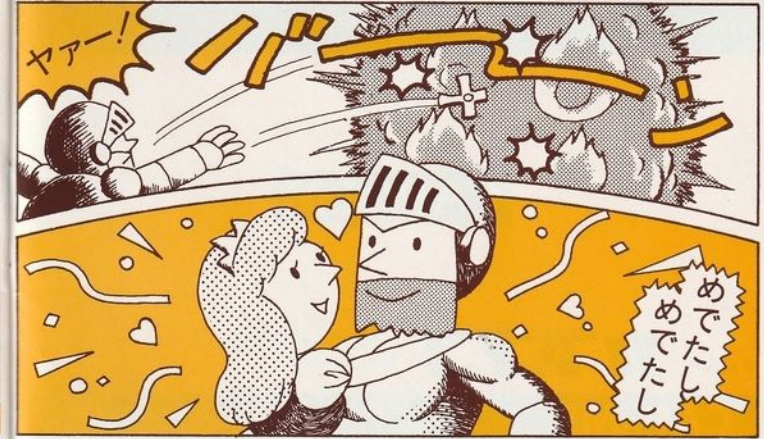
ヤァー！
バーン
めでたし
めでたし